ความเชื่อมโยงของยุทธศาสตร์ชาติและแผนระดับต่างๆ

แผนยุทธศาสตร์ชาติ

- ด้านความมั่นคง
- ด้านการสร้างขีดความสามารถในการแข่งขัน
- ด้านการพัฒนาและเสริมสร้างศักยภาพทรัพยากรมนุษย์
- ด้านการสร้างโอกาสและความเสมอภาคทางสังคม
- ด้านการสร้างการเติบโตบนคุณภาพชีวิตที่เป็นมิตรต่อสิ่งแวดล้อม
- ด้านการปรับสมดุลและพัฒนาระบบการบริหารจัดการภาครัฐ

แผนพัฒนาเศรษฐกิจและสังคม

แผนความมั่นคง

แผนการปฏิรูปประเทศ

แผนแม่บทภายใต้ยุทธศาสตร์ชาติ

แผนปฏิบัติการ ด้าน....ระยะ.....

การนำไปสู่การปฏิบัติผ่านแผนการปฏิรูปประเทศ

อาศัยกลไกประชารัฐ ทั้งภาครัฐ ภาคเอกชน ภาควิชาการ ภาคประชาสังคม และภาคประชาชนเข้ามาเป็นหุ้นส่วนในการขับเคลื่อนประเทศร่วมกัน เพื่อให้บรรลุตามเป้าหมายของยุทธศาสตร์ และนำพาประเทศไปสู่ **ความมั่นคง มั่งคั่ง และยั่งยืน**

เพื่อให้ทิศทางการดำเนินงานของหน่วยงานเป็นไปในทิศทางเดียวกับยุทธศาสตร์ชาติ จึงได้มีการยุทธศาสตร์ชาติยึดโยงเข้ากับการ**ขอรับจัดสรรงบประมาณของหน่วยงานของภาครัฐ**

ยุทธศาสตร์ชาติ
ด้านการปรับสมดุลและพัฒนาระบบการบริหารจัดการภาครัฐ

ภาครัฐของประชาชนเพื่อประชาชนและประโยชน์ส่วนรวม

ภาครัฐมีวัฒนธรรมการทำงาน
ที่มุ่งผลสัมฤทธิ์และผลประโยชน์ส่วนรวม
ตอบสนองความต้องการของประชาชน
ได้อย่างสะดวก รวดเร็ว โปร่งใส

ภาครัฐมีขนาดที่เล็กลง
พร้อมปรับตัว
ให้ทันต่อการเปลี่ยนแปลง

ภาครัฐมีความโปร่งใส
ปลอดการทุจริตและประพฤติมิชอบ

กระบวนการยุติธรรม
เป็นไปเพื่อประโยชน์ต่อส่วนรวม
ของประเทศ

มีความโปร่งใส
ปลอดการทุจริตและประพฤติมิชอบ

- ทุกภาคส่วนร่วมต่อต้านและป้องกันการทุจริต
- บุคลากรภาครัฐยึดมั่นในหลักคุณธรรม
- การปราบปรามการทุจริตประพฤติมิชอบ มีประสิทธิภาพมีความเด็ดขาด เป็นธรรม และตรวจสอบได้
- การบริหารจัดการการป้องกันและปราบปรามการทุจริตอย่างเป็นระบบแบบบูรณาการ

บุคลากรเป็นคนดีและเก่ง
ยึดหลักคุณธรรม มีจิตสำนึก
มีความสามารถสูง มุ่งมั่น
และเป็นมืออาชีพ

- บุคลากรภาครัฐยึดค่านิยมในการทำงานเพื่อประชาชน มีคุณธรรมและมีการพัฒนาตามเส้นทางความก้าวหน้าในอาชีพ
- ภาครัฐมีการบริหารกำลังคนที่มีความคล่องตัวยึดระบบคุณธรรม

บริหารงานแบบบูรณาการ
เชื่อมโยงการพัฒนาในทุกระดับ
ทุกประเด็น ทุกภารกิจ และทุกพื้นที่

- ใช้ยุทธศาสตร์ชาติเป็นกลไกขับเคลื่อนพัฒนาประเทศ
- มีระบบการเงินการคลังสนับสนุน
- ระบบติดตามประเมินผลที่สะท้อนการบรรลุเป้าหมาย

มีขนาดเล็กลง
เหมาะสมกับภารกิจ

- ภาครัฐมีขนาดที่เหมาะสม
- ส่งเสริมการกระจายอำนาจและสนับสนุนบทบาทชุมชนท้องถิ่น
- ประชาชนและทุกภาคส่วนมีส่วนร่วมในการพัฒนาประเทศ

ยึดประชาชนเป็นศูนย์กลาง
ตอบสนองความต้องการ และให้บริการ
อย่างสะดวกรวดเร็ว โปร่งใส

- ให้บริการสาธารณะในระดับมาตรฐานสากลและเป็นระดับแนวหน้าของภูมิภาค
- เชื่อมโยงในการให้บริการสาธารณะโดยนำเทคโนโลยีฯ มาประยุกต์ใช้

มีความทันสมัย

- องค์กรภาครัฐมีความยืดหยุ่นเหมาะสมกับบริบทการพัฒนาประเทศ
- พัฒนาและปรับระบบวิธีการปฏิบัติราชการให้ทันสมัย

มีกฎหมายที่สอดคล้อง
เหมาะสมกับบริบทต่างๆ
และมีเท่าที่จำเป็น

- ภาครัฐจัดให้มีกฎหมายที่ทันสมัยเหมาะสมกับบริบทต่างๆที่เปลี่ยนแปลงและเอื้อต่อการพัฒนาประเทศ
- มีกฎหมายเท่าที่จำเป็น
- บังคับใช้กฎหมายอย่างเคร่งครัด มีประสิทธิภาพ รวดเร็ว และเท่าเทียม

กระบวนการยุติธรรม
เคารพสิทธิมนุษยชนและมีความเสมอภาค

- บุคลากรและหน่วยงานเคารพและยึดมั่นในหลักประชาธิปไตยมีการปฏิรูปอย่างเท่าเทียม
- ทุกหน่วยงานในกระบวนการยุติธรรมมีบทบาทเชิงรุกร่วมกันในทุกขั้นตอนของการค้นหาความจริง
- หน่วยงานในกระบวนการยุติธรรมมีเป้าหมายและยุทธศาสตร์ร่วมกัน
- ส่งเสริมระบบยุติธรรมทางเลือก ระบบยุติธรรมชุมชน
- พัฒนามาตรการอื่นแทนโทษทางอาญา

ยุทธศาสตร์ชาติ ด้านการพัฒนาและเสริมสร้างศักยภาพทรัพยากรมนุษย์

พัฒนาคนในทุกมิติ และทุกช่วงวัย ให้เป็นคนดี เก่ง และมีคุณภาพ

คนไทยเป็นคนดี คนเก่ง มีคุณภาพ
พร้อมสำหรับวิถีชีวิตในศตวรรษที่ 21

สังคมมีสภาพแวดล้อมที่เอื้อ
และสนับสนุนต่อการพัฒนาคน
ตลอดช่วงชีวิต

การปรับเปลี่ยนค่านิยมและวัฒนธรรม

- ปลูกฝังค่านิยมและวัฒนธรรมผ่านการเลี้ยงดู
- บูรณาการเรื่องความซื่อสัตย์ วินัย คุณธรรม จริยธรรม ในการจัดการเรียนการสอน
- สร้างความเข้มแข็งในสถาบันทางศาสนา
- ปลูกฝังค่านิยมและวัฒนธรรมโดยใช้ชุมชนเป็นฐาน
- สร้างค่านิยมและวัฒนธรรมที่พึงประสงค์จากภาคธุรกิจ
- ใช้สื่อและสื่อสารมวลชนในการปลูกฝังค่านิยมและวัฒนธรรมของคนในสังคม
- ส่งเสริมให้คนไทยมีจิตสาธารณะและมีความรับผิดชอบต่อส่วนรวม

การพัฒนาศักยภาพคนตลอดช่วงชีวิต

- เตรียมความพร้อมให้แก่พ่อแม่ก่อนตั้งครรภ์
- ปลูกฝังความเป็นคนดี มีวินัย ในช่วงวัยเรียนและวัยรุ่น
- ยกระดับศักยภาพ ทักษะ และสมรรถนะแรงงาน
- ส่งเสริมให้ผู้สูงอายุเป็นพลังในการขับเคลื่อนประเทศ

การสร้างสภาพแวดล้อมที่เอื้อต่อการพัฒนาและเสริมสร้างศักยภาพทรัพยากรมนุษย์

- สร้างความอยู่ดีมีสุขของครอบครัวไทย
- ส่งเสริมบทบาทการมีส่วนร่วมของภาครัฐ ภาคเอกชน องค์กรปกครองส่วนท้องถิ่น ครอบครัวและชุมชน ในการพัฒนาทรัพยากรมนุษย์
- ปลูกฝังและพัฒนาทักษะนอกห้องเรียน
- พัฒนาระบบฐานข้อมูลเพื่อการพัฒนาทรัพยากรมนุษย์

การสร้างศักยภาพการกีฬาในการสร้างคุณค่าทางสังคมและพัฒนาประเทศ

- ส่งเสริมการออกกำลังกาย และกีฬาขั้นพื้นฐานให้กลายเป็นวิถีชีวิต
- ส่งเสริมให้ประชาชนมีส่วนร่วมในกิจกรรมออกกำลังกาย กีฬาและนันทนาการ
- ส่งเสริมการกีฬาเพื่อพัฒนาสู่ระดับอาชีพ
- พัฒนาบุคลากรด้านการกีฬาและนันทนาการเพื่อรองรับการเติบโตของอุตสาหกรรมกีฬา

การเสริมสร้างให้คนไทยมีสุขภาวะที่ดี

- การสร้างความรอบรู้ด้านสุขภาวะ
- ป้องกันและควบคุมปัจจัยเสี่ยงที่คุกคามสุขภาวะ
- สร้างสภาพแวดล้อมที่เอื้อต่อการมีสุขภาวะที่ดี
- ส่งเสริมให้ชุมชนเป็นฐานในการสร้างสุขภาวะที่ดีในทุกพื้นที่

การตระหนักถึงพหุปัญญาของมนุษย์ที่หลากหลาย

- พัฒนาและส่งเสริมพหุปัญญาผ่านครอบครัว ระบบสถานศึกษา สภาพแวดล้อม รวมทั้งสื่อ
- สร้างเส้นทางอาชีพ สภาพแวดล้อมการทำงาน และระบบสนับสนุน ที่เหมาะสมสำหรับผู้มีความสามารถพิเศษผ่านกลไกต่าง ๆ
- ดึงดูดกลุ่มผู้เชี่ยวชาญต่างชาติและคนไทยที่มีความสามารถในต่างประเทศให้มาสร้างและพัฒนาเทคโนโลยีและนวัตกรรมให้กับประเทศ

การปฏิรูปการเรียนรู้ที่ตอบสนองต่อการเปลี่ยนแปลงในศตวรรษที่ 21

- การปรับเปลี่ยนระบบการเรียนรู้ให้เอื้อต่อการพัฒนาทักษะสำหรับศตวรรษที่21
- เปลี่ยนโฉมบทบาท ‘ครู’ ให้เป็นครูยุคใหม่
- การเพิ่มประสิทธิภาพระบบบริหารจัดการศึกษาในทุกระดับ ทุกประเภท
- พัฒนาระบบการเรียนรู้ตลอดชีวิต
- สร้างความตื่นตัวให้คนไทยตระหนักถึงบทบาท ความรับผิดชอบ และการวางตำแหน่งของประเทศไทยในภูมิภาคเอเชียอาคเนย์และประชาคมโลก
- วางพื้นฐานระบบรองรับการเรียนรู้โดยใช้ดิจิทัลแพลตฟอร์ม
- สร้างระบบการศึกษาเพื่อเป็นเลิศทาง วิชาการระดับนานาชาติ

ยุทธศาสตร์ชาติ ด้านการสร้างโอกาสและความเสมอภาคทางสังคม

ความเท่าเทียม และความเสมอภาคของสังคม

สร้างความเป็นธรรมและลดความเหลื่อมล้ำในทุกมิติ

กระจายศูนย์กลางความเจริญทางเศรษฐกิจและสังคม
เพิ่มโอกาสให้ทุกภาคส่วนเข้ามาเป็นกำลังของการพัฒนาประเทศในทุกระดับ

เพิ่มขีดความสามารถของชุมชนท้องถิ่น
ในการพัฒนา การพึ่งตนเองและการจัดการตนเอง เพื่อสร้างสังคมคุณภาพ

ลดความเหลื่อมล้ำ สร้างความเป็นธรรมในทุกมิติ

- ปรับโครงสร้างเศรษฐกิจฐานราก โดยพัฒนาเศรษฐกิจและสังคม
- ปฏิรูประบบภาษีและคุ้มครองผู้บริโภค เพื่อสร้างความเสมอภาคและเป็นธรรม
- กระจายการถือครองที่ดินและการเข้าถึงทรัพยากร แก้ไขปัญหาความขัดแย้งพื้นที่ป่าทับซ้อนพื้นที่ทำกิน
- เพิ่มผลิตภาพและคุ้มครองแรงงานไทย
- สร้างหลักประกันทางสังคมที่ครอบคลุมและเหมาะสมกับคนทุกกลุ่มคน
- ลงทุนช่วยเหลือกลุ่มคนยากจนและกลุ่มผู้ด้อยโอกาส
- สร้างความเป็นธรรมในการเข้าถึงบริการสาธารณสุข และการศึกษา
- สร้างความเป็นธรรมในการเข้าถึงกระบวนการยุติธรรม

กระจายศูนย์กลางความเจริญทางเศรษฐกิจ สังคม และเทคโนโลยี

เพิ่มโอกาสให้ทุกภาคส่วนเข้ามาเป็นกำลังของการพัฒนาประเทศในทุกระดับ

- พัฒนาศูนย์กลางความเจริญทางเศรษฐกิจ สังคมและเทคโนโลยีในภูมิภาค
- กำหนดแผนพัฒนาเศรษฐกิจและสังคมในแต่ละกลุ่มจังหวัดในมิติต่างๆ
- จัดระบบเมืองที่เอื้อต่อการสร้างชีวิตและสังคมที่มีคุณภาพและปลอดภัย
- ปรับโครงสร้างและแก้ไขกฎหมายระเบียบบริหารราชการแผ่นดิน
- พัฒนากำลังแรงงาน วางแผนกำลังคนที่สอดคล้องกับการพัฒนา
- สนับสนุนการพัฒนาพื้นที่บนฐานข้อมูลความรู้ เทคโนโลยีและนวัตกรรม

การเสริมสร้างพลังทางสังคม

- สร้างสังคมเข้มแข็งที่แบ่งปันไม่ทอดทิ้งกัน และมีคุณธรรม
- การรองรับสังคมสูงวัยอย่างมีคุณภาพในทุกมิติ
- สนับสนุนความร่วมมือในการทำงานของทุกภาคส่วน
- ส่งเสริมความเสมอภาคทางเพศและบทบาทของสตรี
- สนับสนุนการพัฒนาบนฐานทุนสังคมและวัฒนธรรม
- สนับสนุนการพัฒนาเทคโนโลยีสารสนเทศและสื่อสร้างสรรค์ เพื่อรองรับสังคมยุคดิจิทัล

เพิ่มขีดความสามารถของชุมชนท้องถิ่น

ในการพัฒนา การพึ่งตนเอง และการจัดการตนเองเพื่อสร้างสังคมคุณภาพ

- ส่งเสริมการปรับพฤติกรรมในระดับครัวเรือนในการวางแผนชีวิต สุขภาพ ครอบครัว การเงินและอาชีพ
- เสริมสร้างศักยภาพชุมชนให้สามารถพึ่งพาตนเองและพึ่งพากันเองได้
- สร้างการมีส่วนร่วมของภาคส่วนต่าง ๆ เพื่อสร้างประชาธิปไตยชุมชน
- สร้างภูมิคุ้มกันทางปัญญาให้กับชุมชน

ยุทธศาสตร์ชาติ
ด้านการสร้างการเติบโตบนคุณภาพชีวิตที่เป็นมิตรต่อสิ่งแวดล้อม

เติบโต สมดุล ยั่งยืน ทั้งเศรษฐกิจ สิ่งแวดล้อม และคุณภาพชีวิต

อนุรักษ์และรักษาทรัพยากรธรรมชาติ สิ่งแวดล้อม และวัฒนธรรม ให้คนรุ่นต่อไปได้ใช้อย่างยั่งยืน มีสมดุล

ฟื้นฟูและสร้างใหม่ฐานทรัพยากรธรรมชาติ และสิ่งแวดล้อม เพื่อลดผลกระทบทางลบจากการพัฒนาสังคมเศรษฐกิจของประเทศ

ใช้ประโยชน์และสร้างการเติบโตบนฐานทรัพยากรธรรมชาติ และสิ่งแวดล้อมให้สมดุล ภายในขีดความสามารถของระบบนิเวศ

ยกระดับกระบวนทัศน์ เพื่อกำหนดอนาคตประเทศ ด้านทรัพยากรธรรมชาติ สิ่งแวดล้อม และวัฒนธรรม บนหลักของการมีส่วนร่วมและธรรมาภิบาล

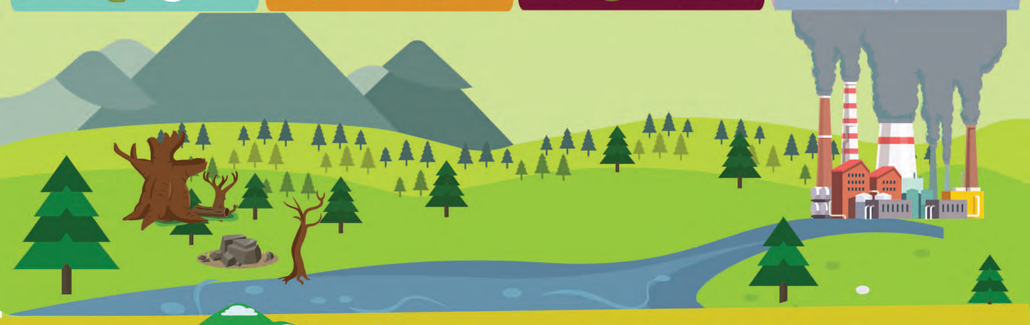

สังคมเศรษฐกิจสีเขียวที่ยั่งยืน

- เพิ่มมูลค่าของเศรษฐกิจฐานชีวภาพ
- อนุรักษ์และฟื้นฟูความหลากหลายทางชีวภาพ ศึกษา สำรวจ และจัดทำฐานข้อมูล
- อนุรักษ์และฟื้นฟูแม่น้ำลำคลองและแหล่งน้ำ
- รักษาและเพิ่มพื้นที่สีเขียวที่เป็นมิตรกับสิ่งแวดล้อม
- ส่งเสริมการบริโภคและการผลิตที่ยั่งยืน

สังคมที่เป็นมิตรต่อสภาพภูมิอากาศ

- ลดการปล่อยก๊าซเรือนกระจก
- การปรับตัวเพื่อลดความสูญเสียจากภัยภัยธรรมชาติ
- การลงทุนที่เป็นมิตรต่อสภาพภูมิอากาศ
- การรับมือกับโรคอุบัติใหม่และโรคอุบัติซ้ำ

พัฒนาความมั่นคงน้ำ พลังงาน และเกษตรที่เป็นมิตรต่อสิ่งแวดล้อม

- พัฒนาจัดการน้ำเชิงลุ่มเพื่อความมั่นคงด้านน้ำ
- เพิ่มผลิตภาพของน้ำทั้งระบบ
- พัฒนาความมั่นคงด้านพลังงานของประเทศ
- เพิ่มประสิทธิภาพการใช้พลังงาน
- พัฒนาความมั่นคงทางด้านการเกษตรและอาหารของประเทศ

สังคมเศรษฐกิจภาคทะเลที่ยั่งยืน

- เพิ่มมูลค่าเศรษฐกิจฐานชีวภาพทางทะเล
- ปรับปรุง ฟื้นฟู และสร้างใหม่ทรัพยากรทางทะเลและชายฝั่งทั้งระบบ
- ฟื้นฟูชายหาด รวมทั้งชายฝั่งทะเลได้รับการป้องกันและแก้ไขทั้งระบบ
- เพิ่มสัดส่วนกิจกรรมทางทะเลที่เป็นมิตรต่อสิ่งแวดล้อม

พื้นที่เมือง ชนบท เกษตรกรรม และอุตสาหกรรมเชิงนิเวศ

- จัดทำแผนผังภูมินิเวศเพื่อการพัฒนาเมือง ชนบท พื้นที่เกษตรและอุตสาหกรรม
- พัฒนาพื้นที่ที่มีการบริหารจัดการตามแผนผังภูมินิเวศน์อย่างยั่งยืน
- จัดการมลพิษที่มีผลกระทบต่อสิ่งแวดล้อม
- สงวน รักษา พัฒนาทรัพยากรธรรมชาติ มรดกทางสถาปัตยกรรมอย่างยั่งยืน
- สร้างความร่วมมือของชุมชน เครือข่ายและกลุ่มอาสาสมัคร
- เสริมสร้างระบบสาธารณะสุขและอนามัยสิ่งแวดล้อม

ยกระดับกระบวนทัศน์

- มุ่งส่งเสริมคุณลักษณะและพฤติกรรมที่พึงประสงค์ด้านสิ่งแวดล้อมของคนไทย
- พัฒนาเครื่องมือ กลไกและระบบยุติธรรมและประชาธิปไตย สิ่งแวดล้อม
- จัดโครงสร้างเชิงสถาบันเพื่อจัดการประเด็นร่วมด้านการบริหารจัดการทรัพยากรธรรมชาติและสิ่งแวดล้อมที่สำคัญ
- พัฒนาโครงการสำคัญที่จะกำหนดอนาคตของประเทศบนหลักของการมีส่วนร่วมและธรรมภิบาล

ยุทธศาสตร์ชาติ
ด้านการสร้างขีดความสามารถในการแข่งขัน

ยกระดับศักยภาพในหลากหลายมิติ

ประเทศไทยเป็นประเทศที่พัฒนาแล้ว
เศรษฐกิจเติบโตอย่างมีเสถียรภาพและยั่งยืน

ประเทศไทยมีขีดความสามารถในการแข่งขันสูงขึ้น

การเกษตรสร้างมูลค่า

- นำเกษตรอัตลักษณ์พื้นถิ่นและภูมิปัญญาท้องถิ่นมาใช้ในการผลิตสินค้าทางการเกษตรที่มีมูลค่าสูง
- สร้างความตระหนักและส่งเสริมเกษตรปลอดภัย เพิ่มพื้นที่เพาะปลูกเกษตรอินทรีย์
- ส่งเสริมเกษตรชีวภาพโดยใช้ประโยชน์จากความหลากหลายทางชีวภาพเพื่อสร้างมูลค่าเพิ่ม
- ประยุกต์ใช้เทคโนโลยีเพื่อการเกษตรแปรรูปและเกษตรอัจฉริยะ พัฒนาฟาร์มอัจฉริยะเพื่อเพิ่มผลผลิตในเชิงมูลค่าและปริมาณต่อพื้นที่สูงสุด

อุตสาหกรรมและบริการแห่งอนาคต

- ส่งเสริมอุตสาหกรรมชีวภาพที่เป็นมิตรต่อสิ่งแวดล้อม
- สนับสนุนอุตสาหกรรมและบริการทางการแพทย์ เพื่อรองรับความต้องการทางการแพทย์ที่เพิ่มขึ้น
- ส่งเสริมอุตสาหกรรมและบริการดิจิทัล ข้อมูล และปัญญาประดิษฐ์ ในการเพิ่มศักยภาพและความสามารถทางการแข่งขันของไทย
- ส่งเสริมและการบริการขนส่งและโลจิสติกส์ โดยใช้ประโยชน์จากความได้เปรียบด้านที่ตั้งทางภูมิศาสตร์ของประเทศไทย

โครงสร้างพื้นฐานเชื่อมไทย เชื่อมโลก

- เชื่อมโยงเครือข่ายคมนาคมระดับภูมิภาคเอเชีย โดยมีไทยเป็นจุดเชื่อมโยงหลัก
- สร้างและพัฒนาเขตเศรษฐกิจพิเศษ เพื่อกระจายความเจริญสู่ภูมิภาค
- เพิ่มพื้นที่และเมืองเศรษฐกิจ เพื่อสร้างศูนย์กลางทางเศรษฐกิจ และนวัตกรรมแห่งใหม่ในภูมิภาค
- พัฒนาโครงสร้างพื้นฐานเทคโนโลยีสมัยใหม่ด้านวิจัยและนวัตกรรม
- รักษาและเสริมสร้างเสถียรภาพทางเศรษฐกิจ

สร้างความหลากหลายด้านการท่องเที่ยว

- ดึงดูด นักท่องเที่ยวทุกระดับและเพิ่มสัดส่วนนักท่องเที่ยวคุณภาพสูง
- สนับสนุนการท่องเที่ยวเชิงสร้างสรรค์ เชิงวัฒนธรรม เชิงธุรกิจ แพทย์แผนไทย เชิงสุขภาพและความงาม ท่องเที่ยวเชื่อมโยงภูมิภาค และท่องเที่ยวสำราญทางน้ำ
- ส่งเสริมให้ไทยเป็นศูนย์กลางการท่องเที่ยวเชิงสำราญทางทะเลและชายฝั่ง
- ขยายการท่องเที่ยวของไทยและภูมิภาคไปพร้อมกัน

พัฒนาเศรษฐกิจบนพื้นฐานผู้ประกอบการยุคใหม่

- สร้างและพัฒนาผู้ประกอบการอัจฉริยะ
- สร้างโอกาสในการเข้าถึงบริการทางการเงินของผู้ประกอบการ
- สร้างโอกาสในการเข้าถึงตลาด ข้อมูลบนโลกไร้พรมแดน
- ปรับบทบาทและโอกาสเข้าถึงบริการภาครัฐ

ยุทธศาสตร์ชาติ
ด้านความมั่นคง

ประเทศชาติมั่นคง ประชาชนมีสุข

ประเทศไทยมีบทบาทด้านความมั่นคงเป็นที่ชื่นชมและได้รับการยอมรับโดยประชาคมระหว่างประเทศ

ประชาชนอยู่ดี กินดี และมีความสุข

บ้านเมืองมีความมั่นคงในทุกมิติและทุกระดับ

การบริหารจัดการความมั่นคงมีผลสำเร็จที่เป็นรูปธรรมอย่างมีประสิทธิภาพ

กองทัพ หน่วยงานด้านความมั่นคง ภาครัฐ ภาคเอกชน และภาคประชาชน มีความพร้อมในการป้องกันและแก้ไขปัญหาความมั่นคง

การบูรณาการความร่วมมือด้านความมั่นคงกับอาเซียนและนานาชาติ รวมถึงองค์กรภาครัฐและที่มิใช่ภาครัฐ

- เสริมสร้างและรักษาดุลยภาพสภาวะแวดล้อมระหว่างประเทศ
- เสริมสร้างและธำรงไว้ซึ่งสันติภาพและความมั่นคงของภูมิภาค
- ร่วมมือทางการพัฒนากับประเทศเพื่อนบ้าน ภูมิภาค โลก รวมถึงองค์กรภาครัฐและที่ไม่ใช่ภาครัฐ

การป้องกันและแก้ไขปัญหาที่มีผลกระทบต่อความมั่นคง

- แก้ไขปัญหาความมั่นคงในปัจจุบัน
- ติดตาม เฝ้าระวัง ป้องกันและแก้ไขปัญหาที่อาจอุบัติขึ้นใหม่
- สร้างความปลอดภัยและสันติสุขอย่างถาวรในพื้นที่ชายแดนภาคใต้
- รักษาความมั่นคงและผลประโยชน์ทางทรัพยากรธรรมชาติและสิ่งแวดล้อมทั้งทางบกและทางทะเล

การรักษาความสงบภายในประเทศ

- พัฒนาและเสริมสร้างคนในทุกภาคส่วนให้มีความเข้มแข็ง มีความพร้อม ตระหนักในเรื่องความมั่นคง และมีส่วนร่วมในการแก้ไขปัญหา
- พัฒนาและเสริมสร้างความจงรักภักดีต่อสถาบันหลักของชาติ
- พัฒนาและเสริมสร้างการเมืองในระบอบประชาธิปไตยอันมีพระมหากษัตริย์ทรงเป็นประมุขที่มีเสถียรภาพและมีธรรมาภิบาล เห็นแก่ประโยชน์ของประเทศชาติมากกว่าประโยชน์ส่วนตน
- พัฒนาและเสริมสร้างกลไกที่สามารถป้องกันและขจัดสาเหตุของประเด็นปัญหาความมั่นคงที่สำคัญ

การพัฒนาศักยภาพของประเทศให้พร้อมเผชิญภัยคุกคามที่กระทบต่อความมั่นคงของชาติ

- พัฒนาระบบงานข่าวกรองแห่งชาติแบบบูรณาการอย่างมีประสิทธิภาพ
- พัฒนาและผนึกพลังอำนาจแห่งชาติ กองทัพและหน่วยงานความมั่นคงรวมทั้งภาครัฐและภาคประชาชน ให้พร้อมป้องกันและรักษาอธิปไตยของประเทศ และเผชิญกับภัยคุกคาม ได้ทุกมิติ ทุกรูปแบบ และทุกระดับ
- พัฒนาระบบเตรียมพร้อมแห่งชาติและบริหารจัดการภัยคุกคามอย่างมีประสิทธิภาพ

การพัฒนากลไกการบริหารจัดการความมั่นคงแบบองค์รวม

- พัฒนากลไกให้พร้อมสำหรับการติดตาม เฝ้าระวัง แจ้งเตือน ป้องกัน และแก้ไขปัญหาความมั่นคงแบบองค์รวม อย่างเป็นรูปธรรม
- บริหารจัดการความมั่นคงให้เอื้ออำนวยต่อการพัฒนาประเทศในมิติอื่น ๆ
- พัฒนากลไกและองค์กรขับเคลื่อนยุทธศาสตร์ชาติด้านความมั่นคง

ระยะ 20 ปี พ.ศ. 2561 - 2580

ยุทธศาสตร์ชาติ

"ประเทศไทยมีความ มั่นคง มั่งคั่ง ยั่งยืน
เป็นประเทศพัฒนาแล้ว ด้วยการพัฒนาตาม
หลักปรัชญาของเศรษฐกิจพอเพียง"

1 ด้านความมั่นคง
[Security]
ประเทศชาติมั่นคงประชาชนมีสุข

2 ด้านการสร้างขีดความสามารถ
ในการแข่งขัน
[Competitiveness]
ยกระดับศักยภาพในหลากหลายมิติ

4 ด้านการสร้างโอกาสและ
ความเสมอภาคทางสังคม
[Social Cohesion and Just Society]
สร้างความเป็นธรรม
ลดความเหลื่อมล้ำในทุกมิติ

3 ด้านการพัฒนาและ
เสริมสร้างศักยภาพ
ทรัพยากรมนุษย์
[Enhancement Human Capital
Development and Strengthening]
พัฒนาคนในทุกมิติและทุกช่วงวัย
ให้เป็นคนดี เก่งและมีคุณภาพ

6 ด้านการปรับสมดุลและ
พัฒนาระบบการ
บริหารจัดการภาครัฐ
[Good Governance]
ภาครัฐของประชาชนเพื่อประชาชน
และประโยชน์ส่วนรวม

5 ด้านการสร้างการเติบโต
บนคุณภาพชีวิตที่
เป็นมิตรต่อสิ่งแวดล้อม
[Sustainable Development and Growth]
เติบโต สมดุล ยั่งยืน ทั้งเศรษฐกิจ
สิ่งแวดล้อม และคุณภาพชีวิต